

Piyasa Verileri
20.06.2022
İç Piyasalar
Kapanış
Değişim %

BIST-100	2.539	0,23
BIST-30	2.785	0,31
DVZSP	17,80	0,20
EUR/USD	1,053	0,30
ALTIN	1.838	-0,09
PETROL (BRENT)	113,19	0,06

Kapanış
Değişim %

USD/TL	17,33	0,02
US 2Y	3,17	0,13
US 10Y	3,23	-0,24

Dış Piyasalar
Kapanış
Değişim %

DJIA	29.889	-
S&P 500	3.675	-
NASDAQ	10.798	-
DAX	13.239	0,86
FTSE 100	7.121	1,50
NIKKEI	25.771	-0,74
SHCOMP	3.315	-0,04
VIX	31,13	-

Vadeli Piyasalar
Kapanış
Değişim %

FDOW	30.133	0,82
FSP	3.707	0,87

(18.05 TSİ)
Şirket Haberleri

KOCAER ÇELİK SANAYİ 1 TL nominal bedelli paylar 27,5 TL sabit fiyat üzerinden satışa sunulacaktır 22.06.2022-24.06.2022. Mevcut ortaklardan Hakan KOCAER'in sahip olduğu 25.250.000 adet C grubu paylar halka arza konu edilecektir.

1100- Doğu Aras Enerji Olağan Genel Kurul Nakit Kar Payı- Brüt (TL) 2,4532089

YKBNK 2Ç22 Finansal Sonuçları Açıklaması 26 Temmuz 2022

AKBANK 2Ç22 Finansal Sonuçları Açıklaması 27 Temmuz 2022

GARANTİ BBVA 2Ç22 Finansal Sonuçları Açıklaması 28 Temmuz 2022

TUKAS Bedelsiz Sermaye Artırımına İlişkin SPK Başvurusu (%) 80,00

KLSYN -Almanya menşeli Yeni Yatırımın Haziran 2023'te Fabrikamızda olması, Temmuz 2023'te ise çalışması planlanmaktadır.

RNPOL 15.000 KW yatırım yapılması için fizibilite çalışmaları

1 TL Nominal değerli paya BRÜT (TL) BAKAB 0,8333333 EGPRO 0,7464364 21.06.2022

Bedelsiz Pay Alma Oranı (%) DMSAS 90,47619 OYYAT 219,14893 21.06.2022

SERVE Toptan Alış Satış İşlemi Satış işleminin 22.06.2022 tarihinde ve takasının da Takasbank ve MKK nezdinde gerçekleştirilmesi öngörülmektedir.

PRKME Borsa İstanbul'da 1 TL nominal değerli pay başına 6,03 TL – 6,09 TL fiyat aralığından toplam 30.000 TL nominal değerli PRKME payları geri alınmıştır.

Senkron Siber Güvenlik Yazılım ve Bilişim Çözümleri A.Ş. Yakın İzleme Pazarı'nda işlem görmeye devam etmesine karar verilmiştir.

AGESA 16/06/2022 tarihinde MAVİ GİYİM SANAYİ VE TİCARET A.Ş. (MAVİ) payları ile ilgili olarak 46.5821 ortalama fiyattan 424,000 adet alış işlemi kurucusu olduğumuz emeklilik yatırım fonlarınınca gerçekleştirilmiştir. 14/06/2022 tarihinde FONET BİLGİ TEKNOLOJİLERİ A.Ş. (FONET) payları ile ilgili olarak 15.7675 ortalama fiyattan 612,585 adet satış işlemi kurucusu olduğumuz emeklilik yatırım fonlarınınca gerçekleştirilmiştir.

DOHOL Satılan Finansal Duran Varlığın Ünvanı D Yatırım Bankası A.Ş.

Satılan Payların Finansal Duran Varlığın Sermayesine Oran 9,00 Toplam Tutar 21.379.410,-Türk Lirası Satın Alan Kişinin Adı/Ünvan DHI Investment B.V. (% 100 bağlı ortaklığı)

Teknik Bakış

BIST-100 günü %0,23 yükseliş ile 2539 puandan tamamladı. İşlem hacmi 38,8 milyar TL.

Destek	2511	2503-2498	2491-2485	*2470 W-W ;	2438.84 (gap)	2418.10 (gap)	2375 (gap)
Direnç	2543	5DK.	2555	2563-2575-2583	2597 *2610	5dk	2623 US\$ 152.019 /TL 2636 2684

Hisse	Kapanış	Destek	Direnç
PGSUS	186.60	184.80 182.80 181.80	187.70 188.73
GUBRF	75.40	75.05 YYO	75.90 77.65 77.80 79.55 80.20
KONYA	951.20	928.55 YYO	964.90 984.30 986.70
ASELS	23.84	23.67 22 MAV	23.90 23.94 24.16 24.44 24.98
DOHOL	4.07	4.025 22 MAV	4.10 4.13 4.17

Veri Gündemi

17.00 ABD Mayıs ikinci el konut satışları bek. 5,400M önc. 5,61M (mortgage oranları 1987'den beri en hızlı yükseliş, Konut başlangıçları geçen ay %14,4 azalarak 1,55 milyona düştü, bu bir yıldan fazla bir sürenin en düşük seviyesi).

Suudi Veliht Prens Çarşamba Türkiye'ye geliyor (ikili, heyetler arası görüşme)

23/06 Forekshaber Anketi-Ekonomistler, TCMB'nin PPK toplantısında haftalık repo faizini %14,00 sabit tutmasını bekliyor (Teminat ve likidite politika adımları devreye alınacaktı).

Küresel Piyasalar

22/06 Powell, ABD Senatosu'na para politikasına ilişkin raporunu sunacak

175 baz puanlık daha artış,

Fed'in enflasyonu %2'ye döndürmeye odaklandığı

Libya'nın petrol üretimi geçtiğimiz hafta günde yaklaşık 700.000 ila 800.000 varile yükseldi.

İsrail Dışişleri bakanları Perşembe günü Türkiye'de

Demir cevheri bu yılın tüm kazançlarını sildi ve bakır, ana metallerin bir yıl içinde en kötü haftalık kayıpları kapatmasının ardından sekizinci seansta kayıplarını artırdı.

Ruble, Temmuz 2015'ten bu yana en yüksek seviyeye ulaştı.

BIST-100: 2555 (haftalık bazda 2552 üzerinde kalıcılık ?) -2511 bandında hareket etti...

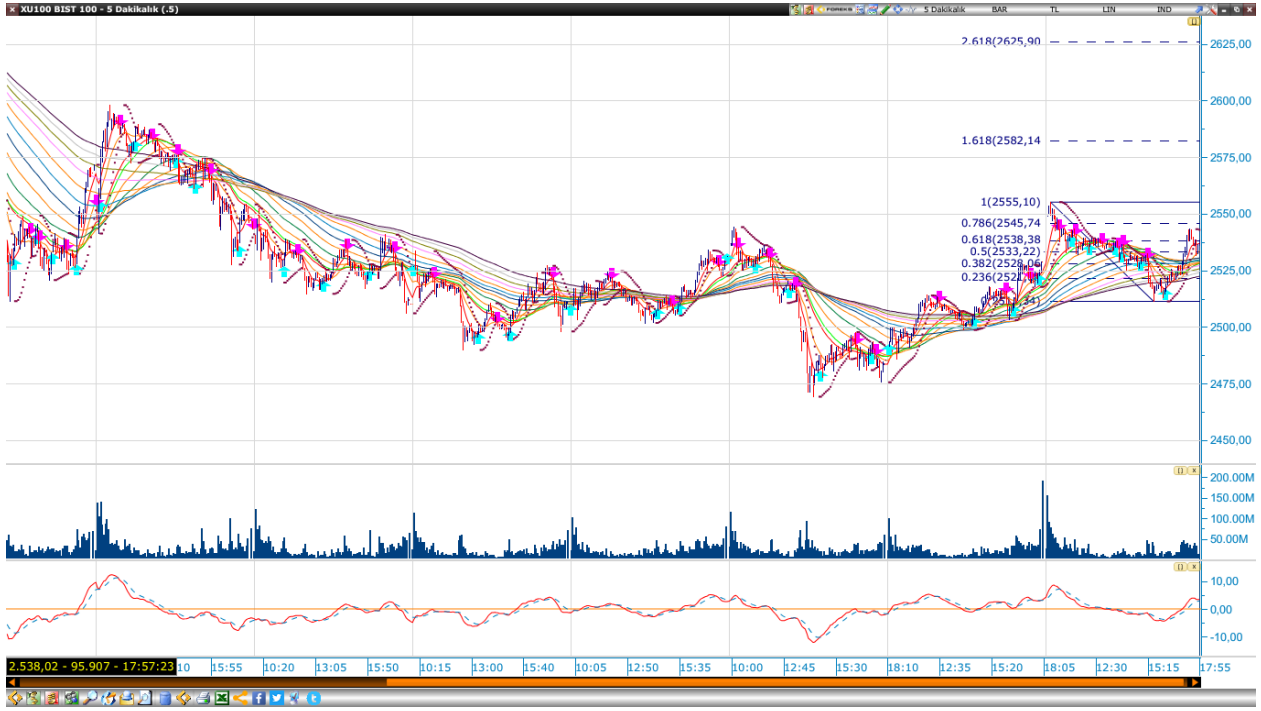

Öneri, eleştiri ve sorularınız için yatirimarastirma@icbcyatirim.com.tr adresine göndereceğiniz e-posta ile bize ulaşabilirsiniz.

Facebook : [ICBC Yatirim](#)

Twitter : [icbcyatirim](#)

Instagram : [icbcyatirim](#)

Linkedin : [ICBC Yatirim](#)

UYARI

Burada yer alan yatırım bilgi, yorum ve tavsiyeleri yatırım danışmanlığı kapsamında değildir. Yatırım danışmanlığı hizmeti SPK tarafından yayımlanan tebliğ çerçevesinde, aracı kurumlar, portföy yönetim şirketleri, mevduat kabul etmeyen bankalar ile müşteri arasında imzalanacak bir sözleşme çerçevesinde sunulur. Burada ulaşılan sonuçlar, tercih edilen hesaplama yöntemi ve veya yorum tavsiyede bulunanların kişisel görüşlerine dayanmaktadır. Sadece burada yer alan bilgilere dayanarak yatırım kararı verilmesi sağlıklı sonuçlar doğurmayabilir. Ayrıca burada yer alan bilgiler mali durumunuz ile risk ve getiri tercihlerinize uygun olmayabilir.